

AFASIA

TRATAMIENTO DE LA AFASIA CON ESTIMULACIÓN MAGNÉTICA TRANSCRANEAL

La **afasia** es la pérdida de capacidad de producir o comprender el lenguaje, debida a lesiones en áreas específicas del cerebro. En la mayoría de las personas, las zonas especializadas en el lenguaje se encuentran en el hemisferio izquierdo. Por lo tanto, una lesión en estas áreas puede provocar síntomas de afasia.



Las **técnicas de Estimulación Magnética Transcranial (EMT)** nos permiten modular la actividad del córtex cerebral de manera indolora y segura. La introducción de esta técnica nos ha permitido el diseño de procedimientos destinados a esclarecer no solamente la función del hemisferio izquierdo en el lenguaje, sino también el papel que

juega el hemisferio derecho en condiciones normales y en la recuperación de las lesiones.

Los resultados de los estudios científicos publicados, refrendados por la comunidad internacional, junto con la experiencia contrastada y los buenos resultados obtenidos con esta técnica por nuestros pacientes, con secuelas de ictus, avallan esta opción terapéutica.

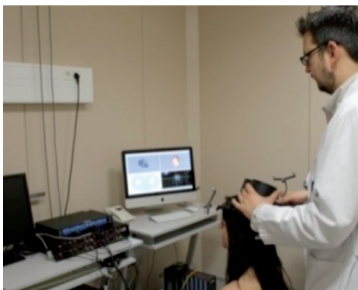

PARA MÁS INFORMACIÓN

Consulte la página de Innovación Clínica Institut Guttmann

www.guttmanninnova.com

O contacte con el Departamento de Admisiones y Atención al Cliente:
admissions@guttmann.com Tel. 93 497 77 00 ext. 2128



AFASIA

DESTINATARIOS

Este programa está dirigido a pacientes con afasias no fluentes, es decir, afasias de predominio motor que mantengan una capacidad aceptable en la comprensión del lenguaje. A su vez, es preciso que se encuentren en una fase evolutiva estable que, en el ictus, se considera, después de los primeros 6 meses desde la instauración de la lesión.

En la mayoría de los casos la causa de la lesión habrá sido un ictus, pero también se pueden beneficiar del programa pacientes con afasia de otra etiología (traumatismo craneoencefálico, tumores...).

TIPOS DE INTERVENCIÓN

- ◆ Evaluación médica y logopédica al inicio del tratamiento.
- ◆ Resonancia magnética cerebral para poder localizar el punto óptimo de estimulación con EMT.
- ◆ 10 sesiones (de lunes a viernes durante dos semanas) en las que primero se realizarán 20 minutos de EMT y posteriormente 2 horas de logopedia intensiva.
- ◆ Evaluación final para evaluar los cambios producidos y visita de seguimiento al paciente a los dos meses posteriores.

Se podrá repetir el programa de tratamiento, una vez transcurridos 6 meses desde la finalización, en aquellos casos en que se observe una respuesta favorable y satisfactoria, pero que aún manifieste un déficit residual y si el paciente así lo solicita.

Un logopeda experto efectuará las evaluaciones y las sesiones de tratamiento después de las sesiones de EMT, administradas por profesionales especializados. Todo el proceso estará supervisado por un neurólogo. Las sesiones serán individuales y se realizarán en el propio hospital.