



Certificado ES16/20050

El sistema de gestión de

FUNDACIÓ INSTITUT GUTTMANN

Camí Can Ruti, s/n
08916 Badalona (Barcelona)

ha sido evaluado y certificado en cuanto al cumplimiento de los requisitos de

ISO 14001:2015

Para las siguientes actividades

Hospital de referencia para el tratamiento medicoquirúrgico y la rehabilitación integral de las personas con lesión medular, daño cerebral adquirido u otra discapacidad de origen neurológico.

en/desde los siguientes emplazamientos

Camí Can Ruti, s/n - 08916 Badalona (Barcelona)

Este certificado es válido desde
10 de agosto de 2017 hasta 15 de julio de 2020.

Edición 2. Certificado desde julio de 2011.

Expiración del ciclo anterior: 15/07/2017.

Auditoría de renovación: 25/05/2017.



Autorizado por

Dirección de Certificación

SGS ICS Ibérica, S.A. (Unipersonal)
C/Trespaderne, 29. 28042 Madrid. España.
t 34 91 313 8115 f 34 91 313 8102 www.sgs.com

Página 1 de 1

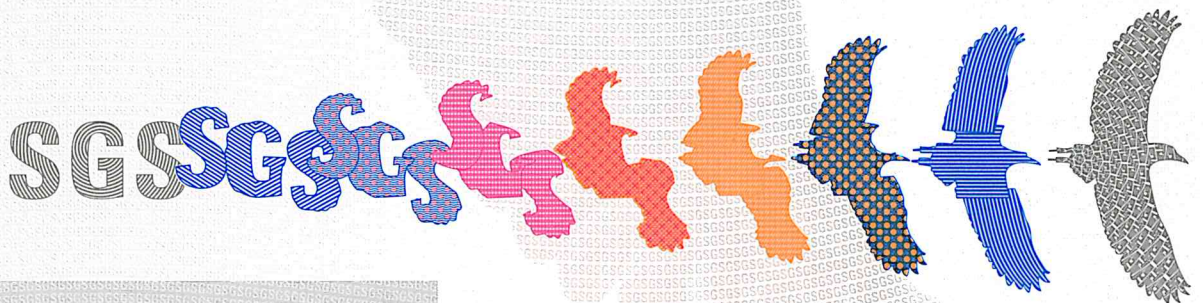

Este documento se emite por SGS bajo sus condiciones generales de servicio, a las que se puede acceder en http://www.sgs.com/terms_and_conditions.htm. La responsabilidad de SGS queda limitada en los términos establecidos en las citadas condiciones generales que resultan de aplicación a la prestación de sus servicios. La autenticidad de este documento puede ser comprobada en <http://www.sgs.com/en/Our-Company/Certified-Client-Directories/Certified-Client-Directories.aspx>. El presente documento no podrá ser alterado ni modificado, ni en su contenido ni en su apariencia. En caso de modificación del mismo, SGS se reserva las acciones legales que estime oportunas para la defensa de sus legítimos intereses.